System des Grundeinkommens: Einkommen von Einzelpersonen nach Erwerbseinkommen

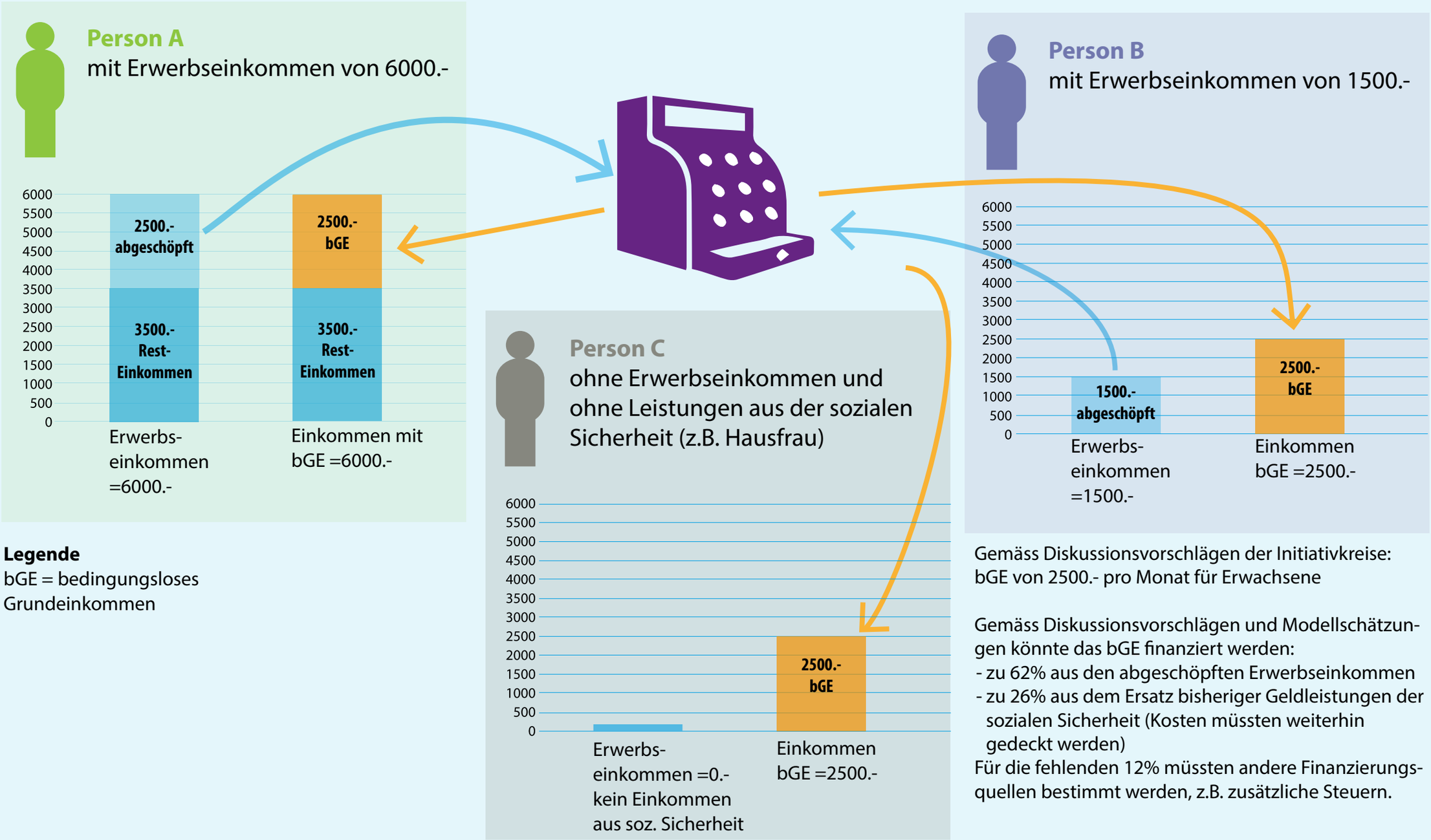

Legende
bGE = bedingungsloses Grundeinkommen

Gemäss Diskussionsvorschlägen der Initiativkreise: bGE von 2500.- pro Monat für Erwachsene

Gemäss Diskussionsvorschlägen und Modellschätzungen könnte das bGE finanziert werden:
- zu 62% aus den abgeschöpften Erwerbseinkommen
- zu 26% aus dem Ersatz bisheriger Geldleistungen der sozialen Sicherheit (Kosten müssten weiterhin gedeckt werden)

Für die fehlenden 12% müssten andere Finanzierungsquellen bestimmt werden, z.B. zusätzliche Steuern.