Schweizerische Eidgenossenschaft
Confédération suisse
Confederazione Svizzera
Confederaziun svizra

Organigramm
Bundesamt für Sozialversicherungen BSV

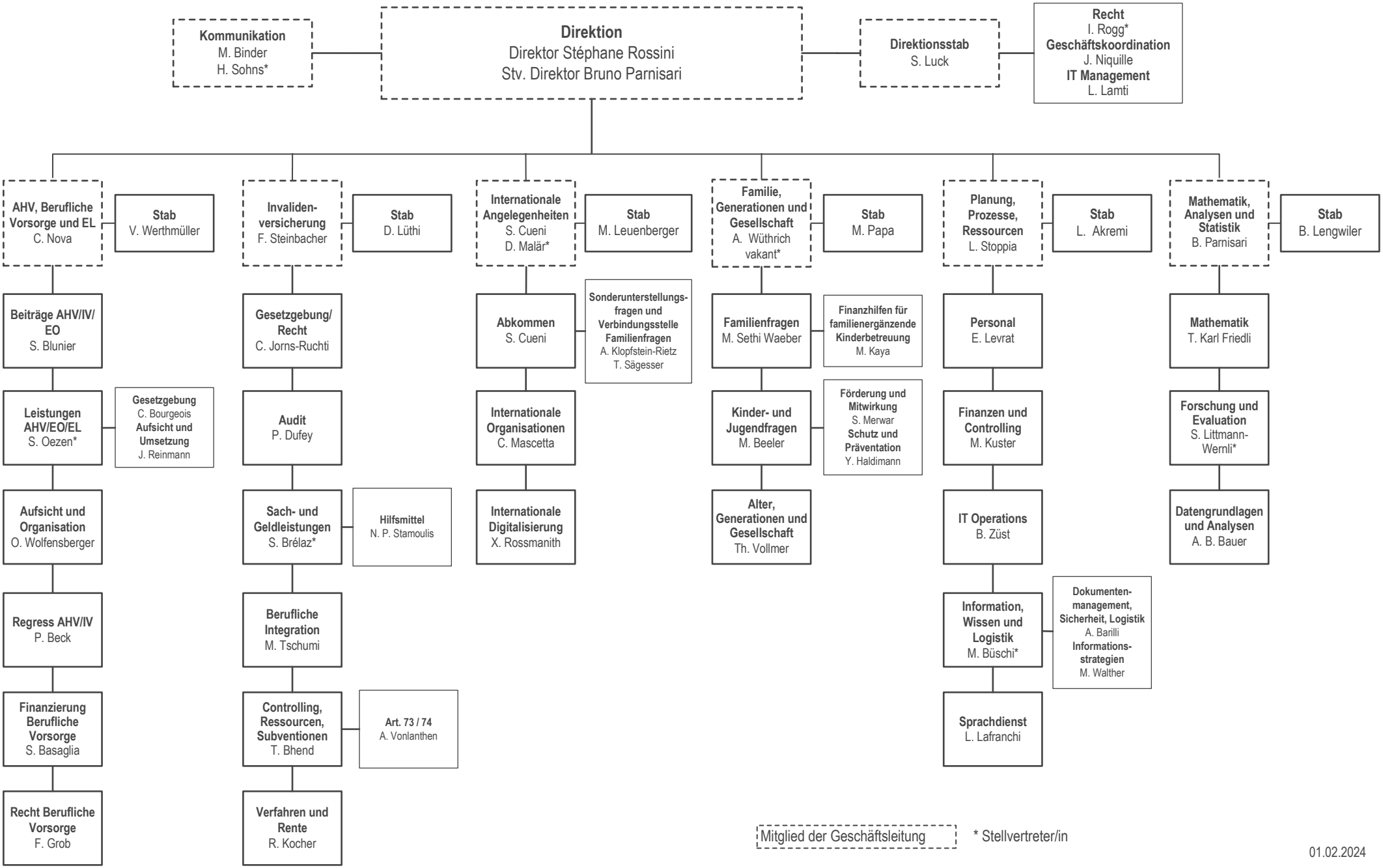

01.02.2024