Sistema del reddito di base: reddito per persona secondo il reddito da attività lucrativa

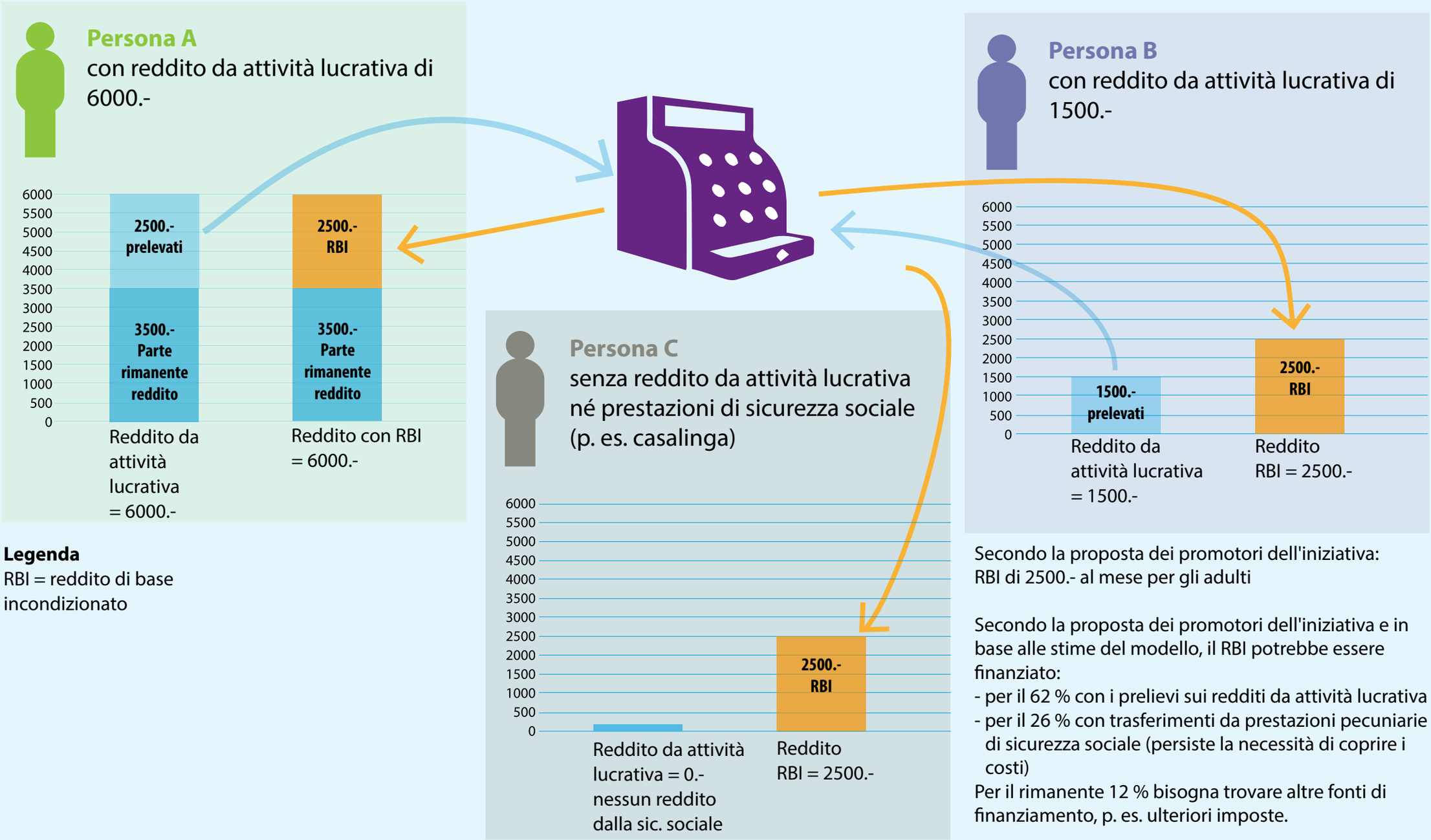

Legenda
RBI = reddito di base incondizionato

Secondo la proposta dei promotori dell'iniziativa:
RBI di 2500.- al mese per gli adulti

Secondo la proposta dei promotori dell'iniziativa e in base alle stime del modello, il RBI potrebbe essere finanziato:
- per il 62 % con i prelievi sui redditi da attività lucrativa
- per il 26 % con trasferimenti da prestazioni pecuniarie di sicurezza sociale (persiste la necessità di coprire i costi)

Per il rimanente 12 % bisogna trovare altre fonti di finanziamento, p. es. ulteriori imposte.